

ALIDAS

ALANYA CRUISE PORT

M E D I T E R R A N E A N S E A





ALIDAS

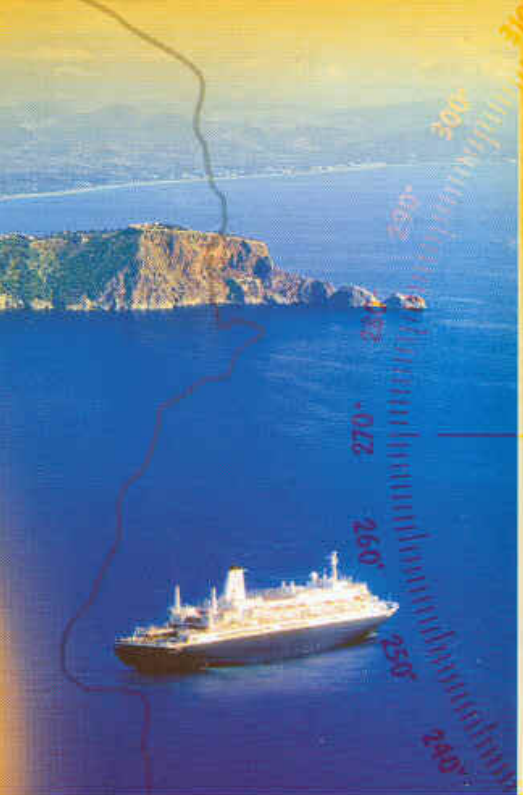
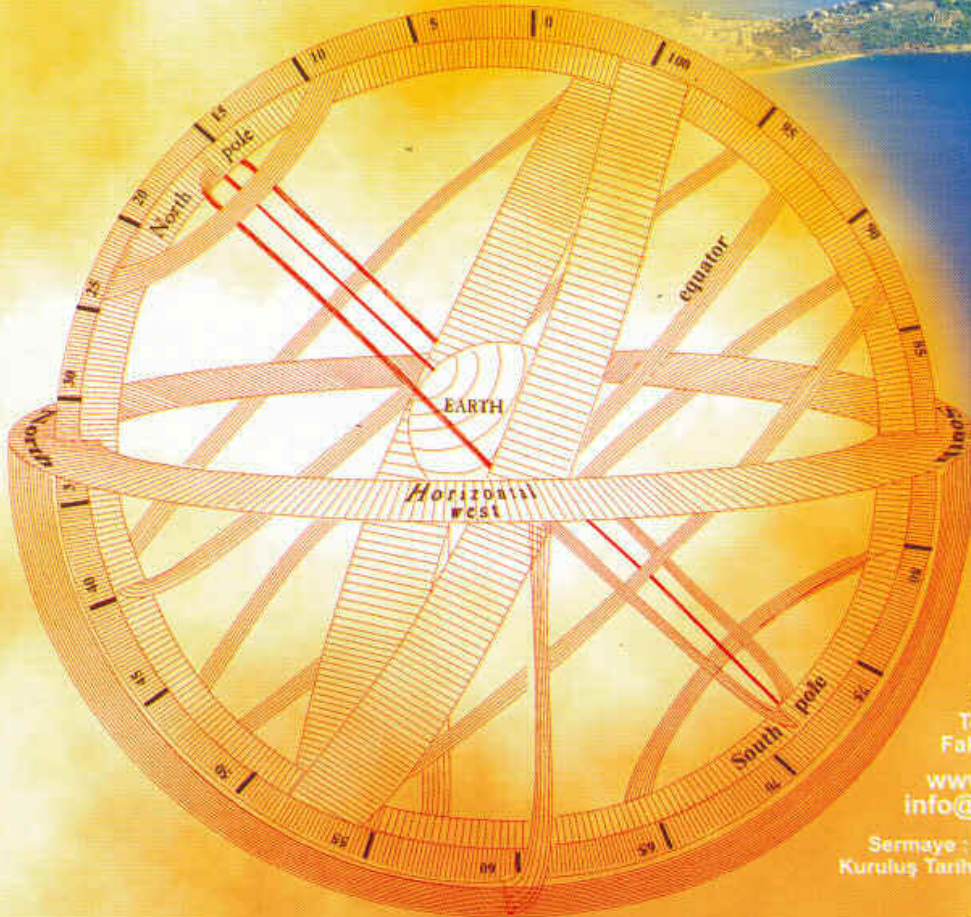

Alidaş Alanya Liman İşletmeleri
Denizcilik Turizm Tic. ve San. A.Ş.

Çarşı Mah. İskele Mevkii
07400 ALANYA / TÜRKİYE
Tel : +90.242.511 35 98
Faks : +90.242.513 39 96

www.alanyaseaport.com
info@alanyaseaport.com

Sermaye : 2.000.000.000.000 TL
Kuruluş Tarihi : 10.10.2001

ALANYA CRUISE PORT



Başbakanlık Özelleştirme İdaresi Başkanlığı'nın ülkemiz limanlarının özelleştirilmesi kapsamında Alanya Limanı'nın 30 yıl süre ile işletmeciliğini, Alanya Ticaret ve Sanayi Odası ile ilçemizin 72 tanınmış işadaminin oluşturduğu şirketimiz almıştır.

Hedefimiz; Alanya Limanı'nda, altyapısı, liman faaliyetleri ve tecrübeli personelle ulusal ve uluslararası yolcu gemilerine kaliteli hizmet vermektir. Her yıl Binlerce turiste ev sahipliği yapan ilçemizin tarih, doğa ve kültür zenginliklerini deniz yolu ile gelenlere de sunmaktır.

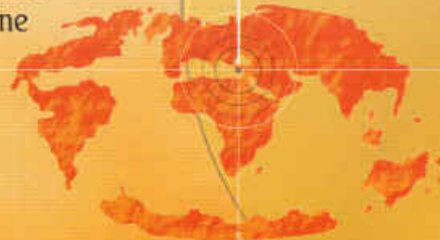

Alanya



Alanya denilince akla ilk gelen uzun ve tertemiz sahil şerididir. Sonra kalesi, tersanesi ve kızılkulesidir. Bölgede yerleşimin çok eski çağlara kadar dayandığı bu toprakların verimliğinin yöreden geçenlerin daima dikkatini çekerek çoğunu bu bölgede alıkoyduğu gözlenmektedir.

1940-45



Alanya'nın bilinen en eski adı Coracesium dur. (M.Ö.4. yy) Bizans döneminde ise Colonoros oldu. Selçuklular ile birlikte sultanın ismi ile anıldı ALAİYE . Türkiye'de Cumhuriyetin ilanı ile ALANYA ismini aldı. Yörenin kara ulaşım güçlüğü bölgede tarih boyunca deniz ve deniz ticaretinin gelişmesine neden olmuştur. Yine bölgede turizmin ilk başlangıcını da deniz yolu ile gelen turistler oluşturmuştur.



Limanda sizi ilk olarak tarih boyunca Alanya'nın gözde bir yerleşim alanı olmasına sebep olan 6,5 Km'yi bulan surları 140 burcu 400 e yakın sarnıcı ile Selçuklu Sanatını en iyi yansıtan açık hava müzesi Alanya Kalesi karşılar. Kızıl Kulesi, Tersanesi ve eski evleriyle Selçuklulardan bir kesit yaşatır size. Müzesi, kültürel ve doğal zenginlikleri, restaurantları, barları, alışveriş merkezleri güler yüzlü insanları konaklamanızda hoş anılar yaratır.





Kıyıya inince 100 m ilerde her türlü ihtiyacınızı karşılayabileceğiniz alışveriş merkezleri, restoranlar ve eğlence alanları bulunmaktadır. Çevrede görülmeye değer tarihi ve doğal güzelliklerin belli başlıcaları şunlardır. Alanya kalesi, kızıl kule, tersane, Damlatış ve Dim mağarası, Dim çayı vadisi, Side, Aspendos ve antik kentler, Zengin arkeolojik ve etnoğrafik eserleriyle müzeler...



ALANYA LİMANINDAN YAPILAN TURLAR GÜNÜBİRLİK TURLAR

- Alanya Şehir Turu ve Müze.
- Yayla Turu.
- Perge, Side, Aspendos.
- Alara Han ve Kalesi.
- Dim Çayı ve Dim Mağarası.
- Kale, Kızıl Kule ve Damlatış Mağarası.

YARIMGÜNLÜK TURLAR

- Alanya şehir turu.
- Yayla turu.
- Side, Aspendos.
- Dim çayı ve Dim Mağarası.
- Kızıl Kule ve Alanya Müzesi.
- Kale ve Damlatış Mağarası.

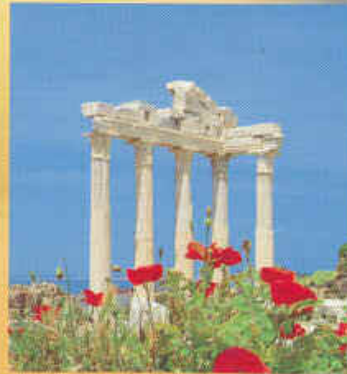



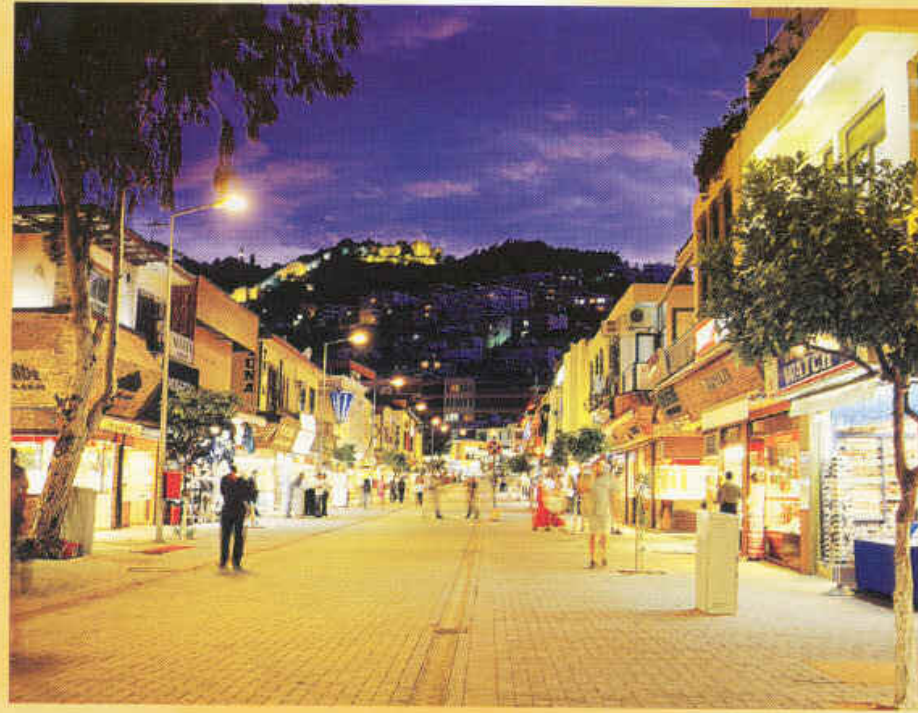

Kruvaziyer turizminin giderek önem kazandığı günümüzde, özellikle Akdeniz'de ki yoğun deniz trafiğinin en uygun uğrak limanlarında olan Alanya Limanı, avantajlı coğrafik konumunun yanında, önemli turizm potansiyeline ve alt yapısına sahip şehir merkezine yakınlığı, kolay kara ulaşımı, eşsiz tarih ve doğa güzellikleriyle de yolcular için bulunmaz bir fırsat oluşturmaktadır.



59

50

32°

10'

20'

30'

40'

50'

01'

ALANYA LİMANI

Ölçek 1 : 18 500

Gomina

Metre

FATİH TAŞPINAR 2001 (PROJeksiYON : MERCATOR)
ALANYA / TÜRKİYE

ALANYA

Alanya İskelesi

Kızılkule

Tersane

ALANYA KALESİ

Alanya Feneri
(Fl 20s 290m 20m)Kaleardı Br.
(Diyarda Br.)

Görünüş açısı

59

50

32°

10'

20'

30'

40'

50'

01'



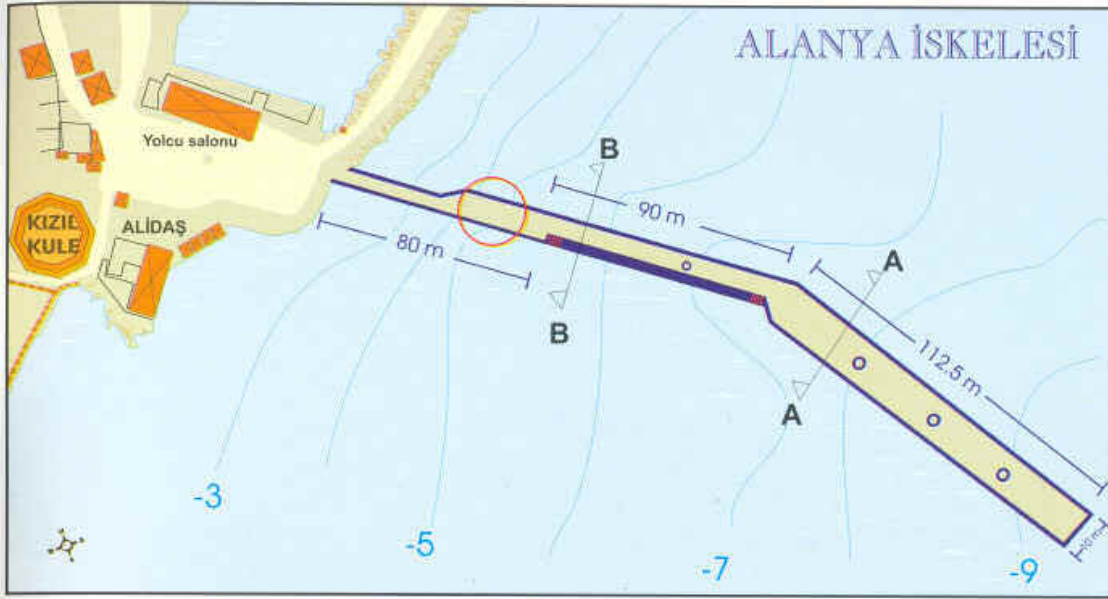

ALANYA'DA AYLARA GÖRE ETKİN RÜZGAR YÖNLERİ

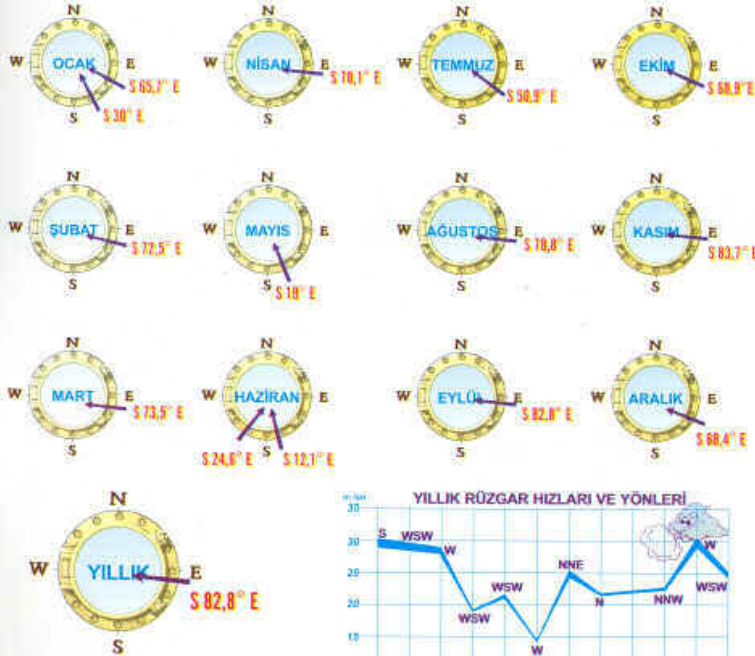

Kaynak: Doç.Dr. Ayhan SÜR (Ankara Üniversitesi)

ALANYA LİMANI KOORDİNATLARI

- 36° 43' 09" N, 31° 32' 33" E
Kopuz Çayı Ağızı (Kara Noktası)
- 36° 05' 38" N, 32° 32' 18" E
Sündürme Burnu (Kara Noktası)

ALANYA LİMANI BEKLEME YERLERİ

- 36° 32' 12" N, 32° 00' 30" E
- 36° 32' 12" N, 32° 01' 45" E
- 36° 30' 00" N, 32° 00' 30" E
- 36° 30' 12" N, 32° 01' 45" E





ALIDAS



ALIDAS ALANYA LIMAN İŞLETMELERİ
DENİZCİLİK TURİZİM
TİCARET VE SANAYİ A.Ş.
Çarşı Mah İskele Mevkii 07400 ALANYA
Tel & Faks : 0.242.511 35 98 / 513 39 96m
info@alanyaseaport.com
www.alanyaseaport.com

