



TÜRKOĞLU SHIPYARD



SHIP RESTORATION

INTRODUCTION:

TÜRKOLU SHIPYARD HAS BEEN FOUNDED BY TÜRKÖÇLÜ BROTHERS IN 1951. IT HAS FUNCTIONED WITH THE TITLE OF 'MARMARA SHIPYARD' BETWEEN THE YEARS OF 1951 AND 1969.

THROUGHOUT THOSE YEARS ONLY SHIP BUILDING, RESTORATION AND UPRKEEP WAS MADE.

SINCE 1988, OUR DOCKYARD HAS BEEN FUNCTIONING WITH THE TITLE OF 'TÜRKÖÇLÜ SHIPYARD' IN THE SHIPYARD AREA OF TUZLA. SINCE THAT DATE, NEW SHIP CONSTRUCTION HAS ALSO BEEN TAKING PLACE AT OUR SHIPYARD.



INFORMATION:

THE AREA OF THE DOCKYARD IS 4000 M².

AT THE DOCKYARD, SHIP CONSTRUCTION, RESTORATION AND UPRKEEP IS MADE ACCORDING TO THE WORLD STANDARDS.

ANNUAL STEEL PROCESSING CAPACITY AT THE DOCKYARD IS 1500/2000 TONNES.

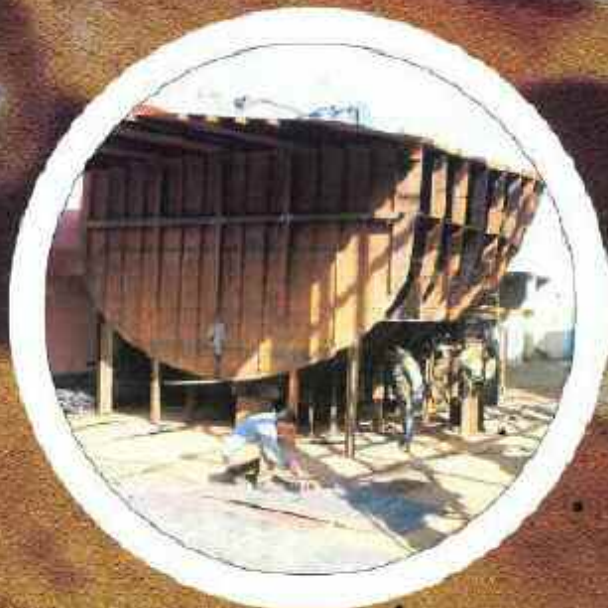

SHIP REPAIRING

ATION



CAPACITY:

AT OUR DOCKYARD :

MAX. 5000 DWT SHIP
CONSTRUCTION

MAX. 2500 DWT SHIP
SLIDING FOR RESTORATION
/ UPKEEP.

ALL TYPES OF FISHING BOAT
CONSTRUCTION CAN BE
MADE.



NEW BUILDING

ACTIVITIES

SINCE MARCH 2004 , BELOW MENTIONED
SERVICES HAVE BEEN TAKING PLACE AT OUR
DOCKYARD:

3000 DWT CONSTRUCTION OF DRY CARGO VESSEL.

20.5 MT. / 2 TRAWLER FISHING BOATS
CONSTRUCTION.

36 MT. / 1 YACHT RESTORATION.

1000 DWT / 1 SHIP RESTORATION AND UPKEEP.



03 05 2005



TUZLA

GEMİ İNŞAA SANAYİ BÖLGESİ

2. KISIM No-29

TUZLA / İSTANBUL / TÜRKİYE

TEL: +90 216 392 94 10

+90 216 392 94 08

FAX : +90 216 392 21 78

E-MAIL : nurlogluthipiyari@icloud.com

TÜRKÖĞLÜ



SHIP BUILDING, YACHTING TRADING CO. LTD.





Notre chantier naval est fondé en 1951 par les trois frères Türkoğlu. Entre les années 1951 - 1968 le chantier naval a continué ses activités sous le nom de "Marmara". Depuis 1968 notre Shipyard poursuit les travaux de maintenance et de la construction des navires dans la région Tuzla-İstanbul avec le nom de "TÜRKOĞLU SHIPYARD"



La superficie de **TÜRKOĞLU SHIPYARD** est de 6000 m². L'équipe de notre Shipyard se compose de plus de 100 ouvriers et une douzaine de chefs et ingénieurs.





La quantité de circulation d'acier augmente jusqu'à 2500 tonnes/an. Nous pouvons construire des navires de transport de capacité jusqu'à 7000 tonnes.



BUREAU VERITAS



BUREAU VERITAS



Les navires de transport de capacité jusqu'à 2500 tonnes peuvent être tirés sur le chantier de Shipyard pour la maintenance et la réparation complète.



03 05 2005

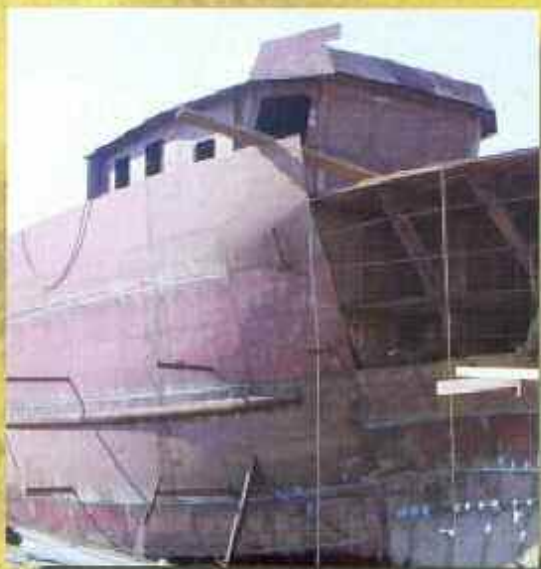

La révision des navires de transport de capacité jusqu'à 8000 tonnes peuvent être réalisées au port de notre Shipyard.

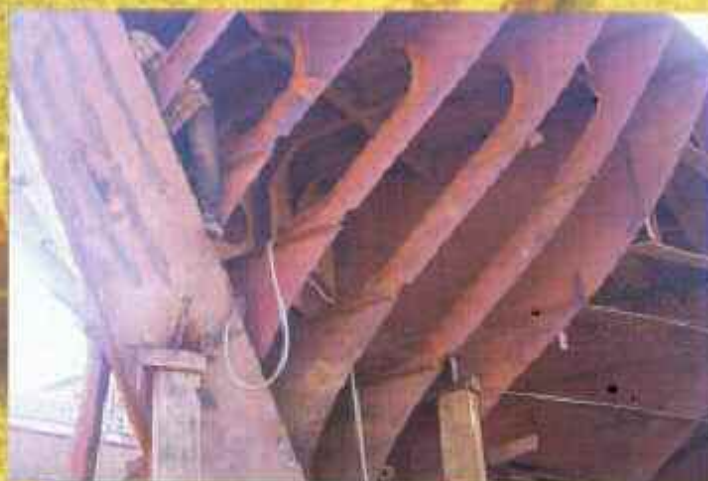



*Il y a 9 bateaux de pêche
en construction
pour les côtes Algériennes.*



BUREAU
VERITAS



BUREAU
VERITAS





*Nous venons de metre
en mer un
navire de transport des
légumes secs de
capacité 3500 tonnes
et deux chalutier de 21 m.*



*Actuellement nous construisons
un navire de transport de
produit chimique de capacité de
2000 tonnes.*





Tersaneler Bölgesi 2. Kısım No: 29

Tuzla/İSTANBUL - TURKEY

Tel: +90 (216) 392 94 08 - 392 94 09 - 392 94 10

Fax: +90 (216) 392 21 78

e-mail: turkoglushipyar@hotmail.com